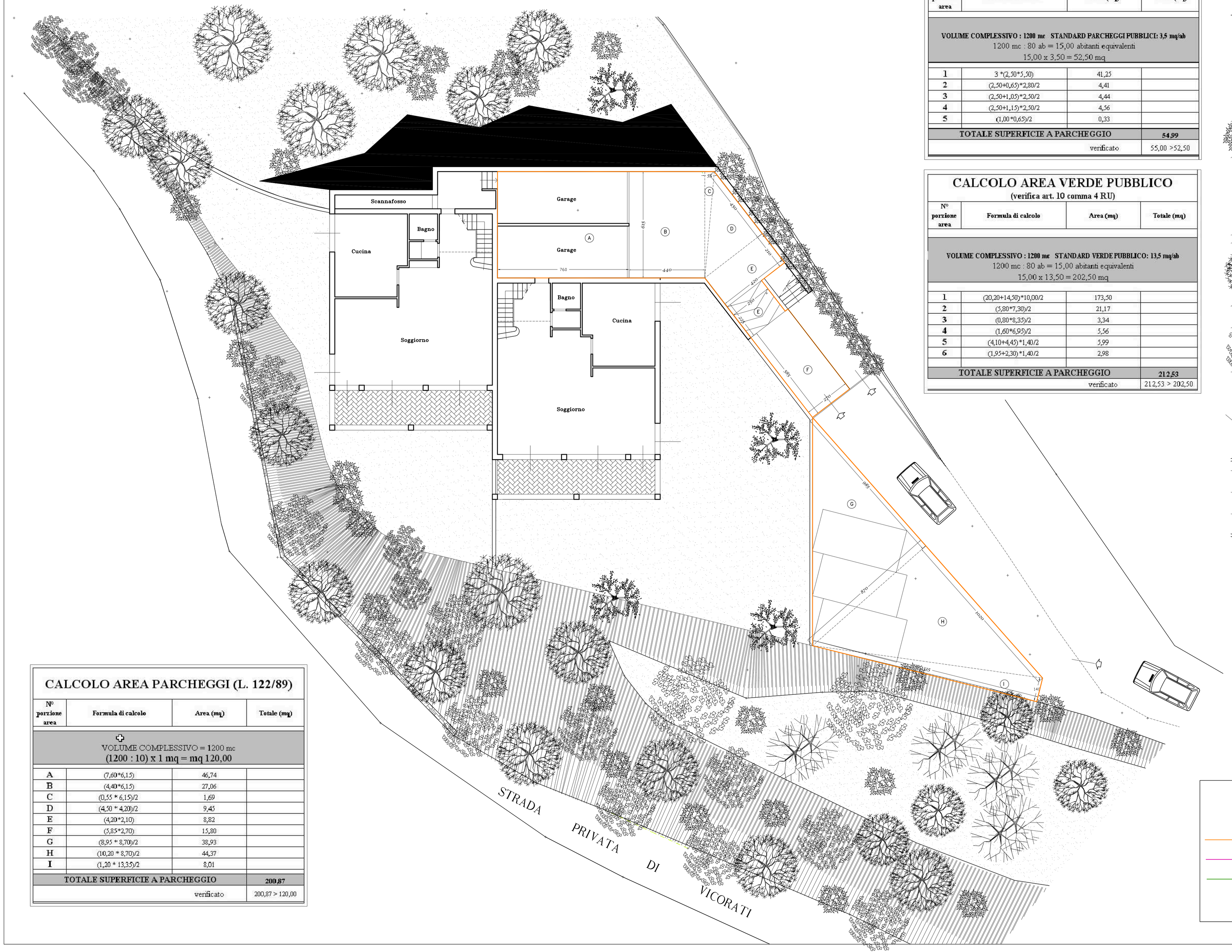

CALCOLO AREA PARCHEGGI PUBBLICI

(verifica art. 10 comma 4 RU)

N° porzione area	Formula di calcolo	Area (mq)	Totale (mq)
VOLUME COMPLESSIVO : 1200 mc STANDARD PARCHEGGI PUBBLICI: 3,5 mq/ab 1200 mc : 80 ab = 15,00 abitanti equivalenti 15,00 x 3,50 = 52,50 mq			
1	3 *(2,50*5,50)	41,25	
2	(2,50+0,65)*2,80/2	4,41	
3	(2,50+1,05)*2,50/2	4,44	
4	(2,50+1,15)*2,50/2	4,56	
5	(1,00 *0,65)/2	0,33	
TOTALE SUPERFICIE A PARCHEGGIO			54,99
		verificato	55,00 >52,50

CALCOLO AREA VERDE PUBBLICO

(verifica art. 10 comma 4 RU)

N° porzione area	Formula di calcolo	Area (mq)	Totale (mq)
VOLUME COMPLESSIVO : 1200 mc STANDARD VERDE PUBBLICO: 13,5 mq/ab 1200 mc : 80 ab = 15,00 abitanti equivalenti 15,00 x 13,50 = 202,50 mq			
1	(20,20+14,50)*10,00/2	173,50	
2	(5,80*7,30)/2	21,17	
3	(0,80*8,35)/2	3,34	
4	(1,60*6,95)/2	5,56	
5	(4,10+4,45)*1,40/2	5,99	
6	(1,95+2,30)*1,40/2	2,98	
TOTALE SUPERFICIE A PARCHEGGIO			212,53
		verificato	212,53 > 202,50

CALCOLO AREA PARCHEGGI (L. 122/89)

N° porzione area	Formula di calcolo	Area (mq)	Totale (mq)
VOLUME COMPLESSIVO = 1200 mc (1200 : 10) x 1 mq = mq 120,00			
A	(7,60*6,15)	46,74	
B	(4,40*6,15)	27,06	
C	(0,55 * 6,15)/2	1,69	
D	(4,50 * 4,20)/2	9,45	
E	(4,20*2,10)	8,82	
F	(5,85*2,70)	15,80	
G	(8,95 * 8,70)/2	38,93	
H	(10,20 * 8,70)/2	44,37	
I	(1,20 * 13,35)/2	8,01	
TOTALE SUPERFICIE A PARCHEGGIO			200,87
		verificato	200,87 > 120,00

LEGENDA

- L. 122/1989
- art. 10 comma 4 del RU PARCHEGGI
- art. 10 comma 4 del RU VERDE

COMUNE DI LONDA

PROPRIETA'
SABRINA LEONESSI

PIANO ATTUATIVO PER LA REALIZZAZIONE DI UN EDIFICIO PER CIVILE ABITAZIONE IN VIA DEGLI IMBERTI

PARCHEGGI – VERDE PUBBLICO
Verifica Legge 122/89
Verifica standards urbanistici come da art. 10, c.4 del RU

ARCHITETTO
ALESSANDRA BOCCHERINI

50065 PONTASSIEVE – FI – VIA F. BRUNELLESCHI, 5
TEL. 055/8377003

Scala dis: 1:100	DATA:	Marzo 2017
	DISEGNATORE:	Lorenzo
	FILE:	*Numero Tavola*
LEGENDA: / DISEGNATORE: / SCALA DI RIFERIMENTO:		

9