

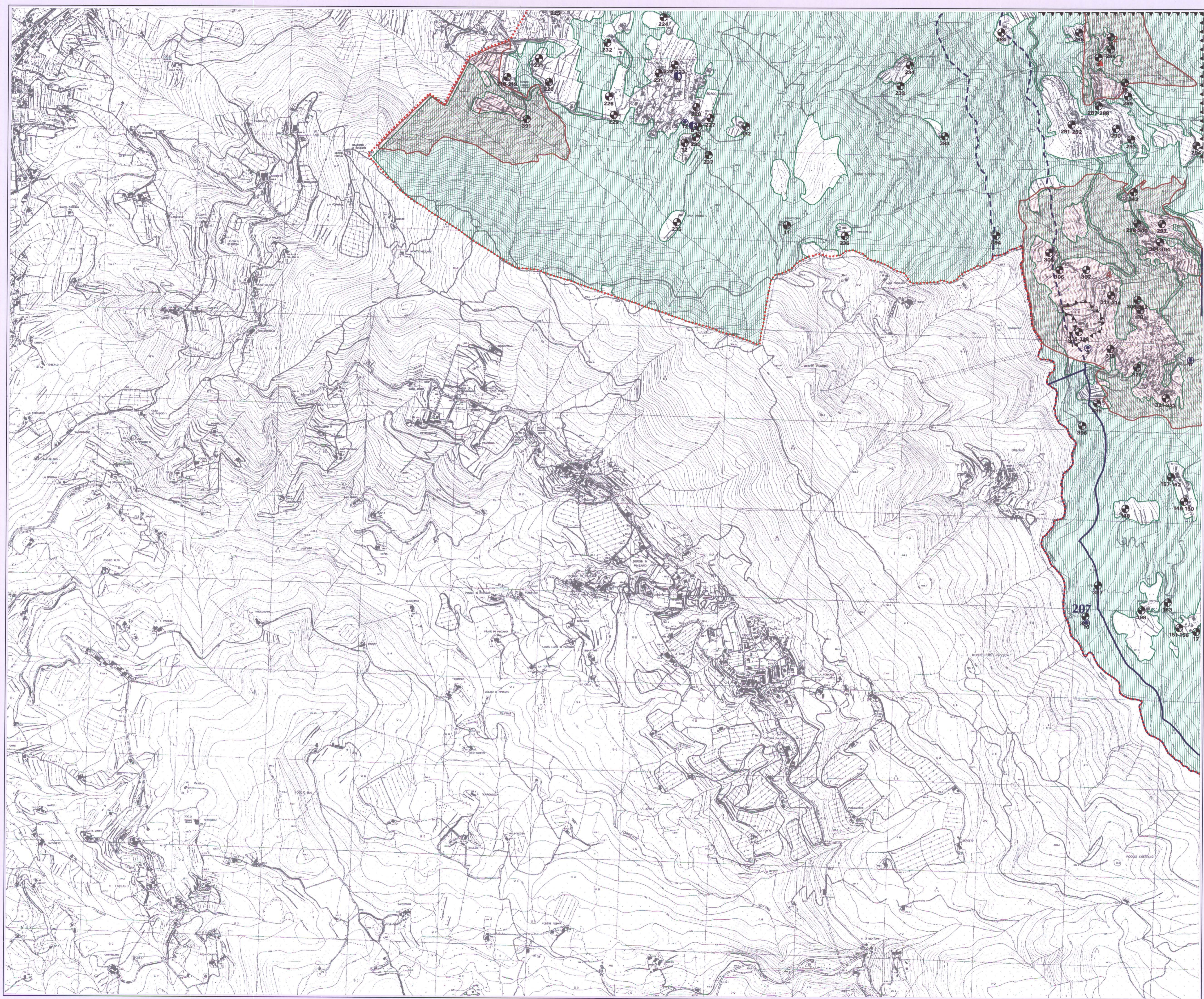

COMUNE DI LONDA
PIANO STRUTTURALE

C.3 Carta dei vincoli e delle risorse di interesse paesaggistico-ambientale
Tavola 4 Sc. 1:10.000

QUADRO D'UNIONE

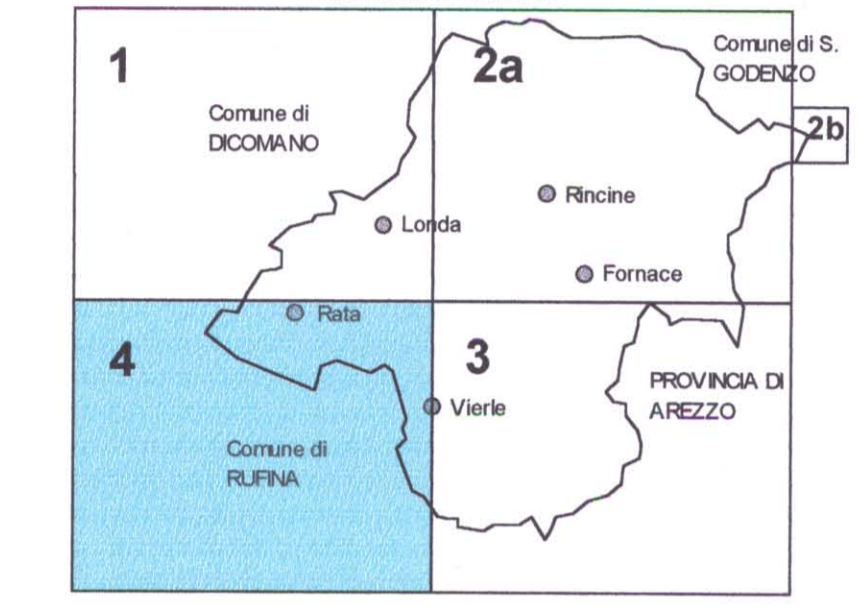

- Confine comunale
- 1200
Le montagne per la parte eccedente 1200 mt. s.l.m.
- ▲ Aree sottoposte a vincolo idrogeologico
- ▬ Fiumi (L. 431/85)
- ⋮ Fiumi, torrenti, corsi d'acqua, esclusi dal vincolo paesaggistico per la loro irrilevanza a tale fine con Delibera del C.R. della Toscana n°59 del 11/2/86 (L. 8 Agosto 1986 n°431 art.1 quater)
- ⋮ Parchi e le riserve nazionali o regionali, nonché i territori di protezione esterna dei parchi
- ▨ Territori coperti da foreste e boschi, ancorché percorsi o danneggiati dal fuoco, e quelli sottoposti a vincolo di rimboscimento
- ▨ Zone di interesse archeologico di cui alla L.431/85
- ▨ Zone d'interesse archeologico segnalate da Associazioni culturali, Università, ecc
- * Ville, giardini e parchi che, non contemplati dalle leggi della cosa di interesse artistico o storico, si distinguono per la loro non comune bellezza
- ▲ Cose d'interesse artistico notificate ai sensi della L. 1089/39 (non ricomprese nella categoria: zone di interesse archeologico)
- Manifatti e siti diversi
- Fonti di approvvigionamento idrico:
- Sorgenti
- Pozzi e sorgenti acquedottistiche

Elaborazione a cura di: Cinzia Tafi
Fonte cartografica: Provincia di Firenze, Carta provinciale, Aggiornamento speditivo anno 1994